Hola, soy Stiven Álvarez, fundador de Kash.

Todo comenzó cuando, siendo freelancer con ingresos estables, pedí un crédito. Me lo negaron. “Sin contrato fijo, no hay crédito.” Fue frustrante. No por falta de ingresos, sino porque el sistema me decía: “No existes.” Ahí entendí que el sistema financiero no está roto… Está diseñado para excluir.

Por eso nació Kash: para darle acceso financiero real a quienes trabajan en la nueva economía digital de Latinoamérica.

Problema

Millones de personas hoy generan ingresos constantes desde su celular: Conducen, reparten, alquilan, editan, venden, crean. Son la nueva fuerza laboral de Latinoamérica.

Pero hay un gran problema: El sistema financiero tradicional los ignora.

¿Por qué?

- No tienen contrato fijo
- Sus ingresos son variables
- No existen para los burós

El resultado:

- No acceden a crédito
- No tienen herramientas de ahorro
- No pueden protegerse con seguros
- Terminan en créditos informales o excluidos

Lo único que les falta es alguien que los entienda.

Datos que lo prueban

47.6%

de los trabajadores en LATAM son informales (OIT, 2024)

84.2%

En Colombia, la informalidad es en zonas rurales (DANE, 2024)

29%

Solo de los informales acceden a productos de crédito (Credicorp, 2024)

37.3%

de los hogares usan préstamos “gota a gota” (Stornia, 2025)

Solución

1

Kash es la primera app financiera diseñada para trabajadores de plataformas digitales.

Empezamos con microcréditos que se basan en lo que sí tienen: Reputación, actividad y constancia en plataformas como Uber, Rappi, Airbnb, Fiverr y más.

2

🔍 Evaluamos:

- Número de viajes o entregas
- Reseñas, horarios y pagos recibidos
- Frecuencia y constancia

3

🚀 Todo el proceso es:

- 100% digital
- Sin historial crediticio tradicional
- Adaptado a ingresos no lineales
- Pensado para gente que no tiene tiempo ni papeles

Esto es solo el inicio.

Producto

Kash será la app financiera para trabajadores de plataformas digitales en Latinoamérica.

Desde el celular, podrán:

- ✅ Acceder a microcréditos justos
- ✅ Consultar su perfil crediticio alternativo
- ✅ Pagar en cuotas según sus ingresos
- ✅ Aprender sobre salud financiera

Hoy:

- 🛠️ MVP en desarrollo
- 💬 Validación en curso con usuarios reales
- 🎯 Próximo paso: primer piloto real de crédito

Mercado

👨‍✈️ Conductores (3.5 M)

🍕 Repartidores (2.8 M)

🏠 Anfitriones de alojamiento (~300k)

💻 Freelancers y creadores (+1.5 M)

👩‍💻 Microworkers y digitales (+600k)

Es un mercado en expansión, subatendido y con urgencias financieras reales.

Competencia

📌 AbacoLatam:

Scoring alternativo, pero modelo B2B, sin contacto con el usuario.

📌 Microcréditos in-app:

Tasas altas, sin educación ni flexibilidad.

🚀 Nuestra diferencia

Kash es:

- B2C desde el inicio
- Relación directa con el trabajador digital
- Evaluación por datos reales, no por burós
- Tasas justas, pagos flexibles, educación financiera
- App simple, sin nómina, sin bancos

Modelo de negocio

1

Ingresos por intereses de microcréditos

Escalabilidad vía algoritmos de scoring y adquisición digital

2

📈 A futuro:

- Cuentas digitales
- Ahorro programado
- Transferencias entre usuarios
- API B2B de scoring para plataformas

3

🛡️ Ventaja competitiva

🎯 Nuestra diferencia clave: Evaluamos lo que los bancos ignoran: la reputación digital.

- 🔐 Integración única de:
- Scoring alternativo
- Acompañamiento personalizado
- Diseño para ingresos variables

📌 Hoja de ruta clara hacia un neobanco para la nueva economía.

4

🔄 Tracción

- ✅ +40 entrevistas a gig workers de movilidad, delivery y contenido
- ✅ Lista de espera con usuarios interesados
- ✅ MVP en desarrollo para el primer piloto de crédito real

5

🛣️ Roadmap

- 🔹 Ahora – Validación y MVP
- 🔹 Próximo – Piloto de créditos en Colombia
- 🔹 Luego – Expansión a México y nuevos segmentos
- 🔹 Futuro – Ahorros, seguros, cuentas digitales
- 🔹 Visión – Neobanco + plataforma B2B de scoring

Equipo

Stiven Álvarez – Fundador & CEO

Ingeniero en Sistemas con experiencia en inteligencia artificial, machine learning y finanzas digitales. Ha liderado equipos de producto y tecnología en startups del ecosistema fintech y edtech.

Cofundador y CTO en Bitcomers:

plataforma de cursos y herramientas digitales.

CTO en BitcoinPay:

ecosistema blockchain para pagos y gestion de activos digitales.

Consultor técnico en BaldeCash:

solución de microcrédito para estudiantes universitarios sin historial crediticio.

Hoy lidero Kash con la misión de construir una nueva infraestructura financiera para millones de trabajadores independientes en Latinoamérica que han sido ignorados por el sistema tradicional.

Ronda

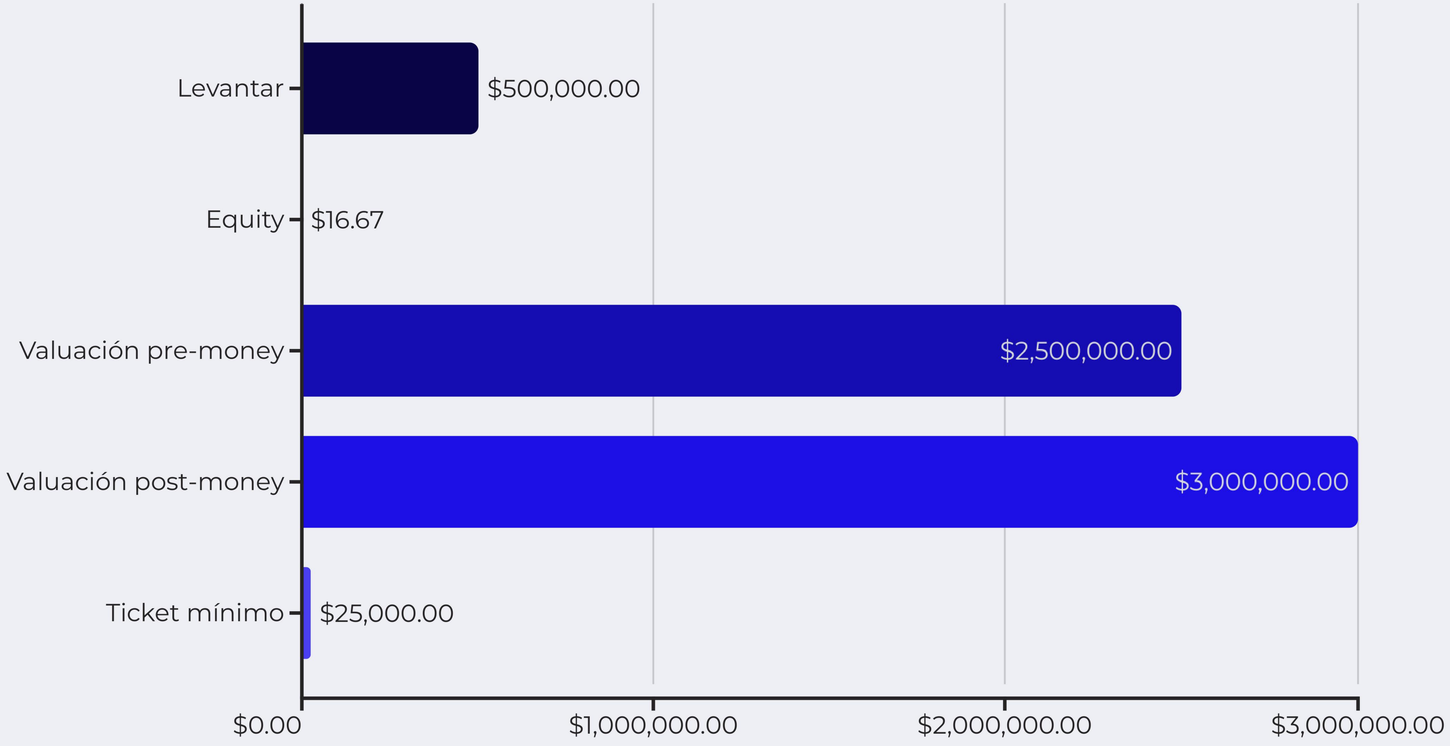

Kash no es solo una fintech. Es justicia financiera para millones que hoy trabajan, producen, crean... pero son invisibles para los bancos. Si crees en el futuro del trabajo digital, informal e independiente... Queremos que seas parte.

Ronda de Inversión Pre-Seed

Únete a Kash en nuestra ronda pre-seed. Buscamos socios para construir una nueva infraestructura financiera.

$500K

Inversión buscada en ronda

16.67%

Equity Ofrecido

$3.0M

Valuación Post-Money

$25K

Ticket Mínimo

Queremos que seas parte del futuro del trabajo digital y la justicia financiera en LATAM.

Uso de fondos - Runway 12 meses

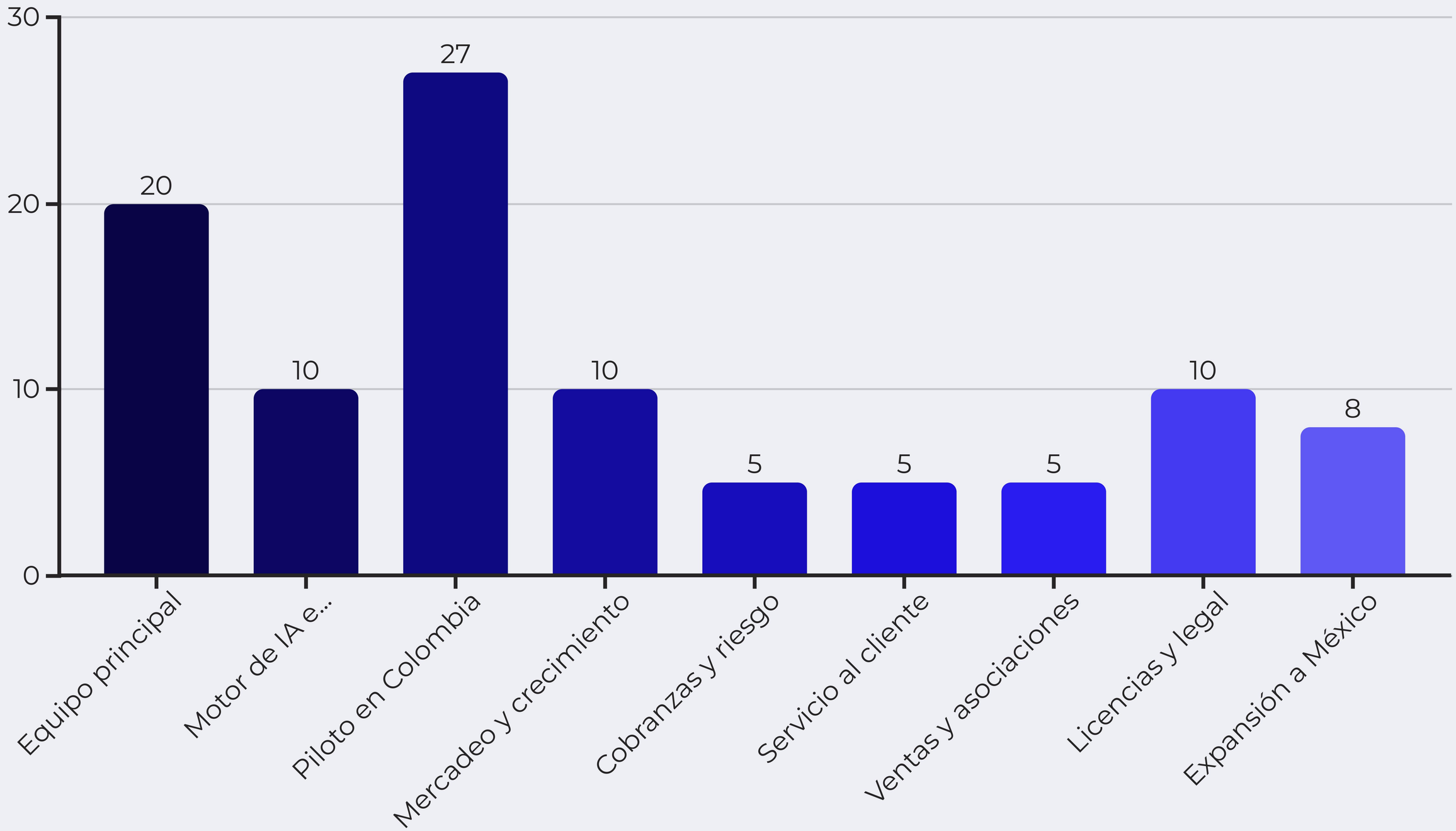

Esta gráfica describe nuestra asignación de fondos proyectada para un runway de 12 meses. Una parte significativa respalda nuestro piloto en Colombia y el equipo principal. Esta inversión estratégica asegura un desarrollo de producto sólido y una entrada al mercado.

Nuestro RoadMap

Años 1-2: Consolidación en Colombia

Objetivo de 10K usuarios y $3M en créditos. Optimizar la puntuación. Construir un modelo escalable.

Años 2-3: Expansión regional

Implementar en México. Prepararse para Brasil. Enfocarse en la adaptación local.

Nuestro objetivo es construir un ecosistema financiero inclusivo. Brindamos crédito justo y accesible para los trabajadores independientes de América Latina.

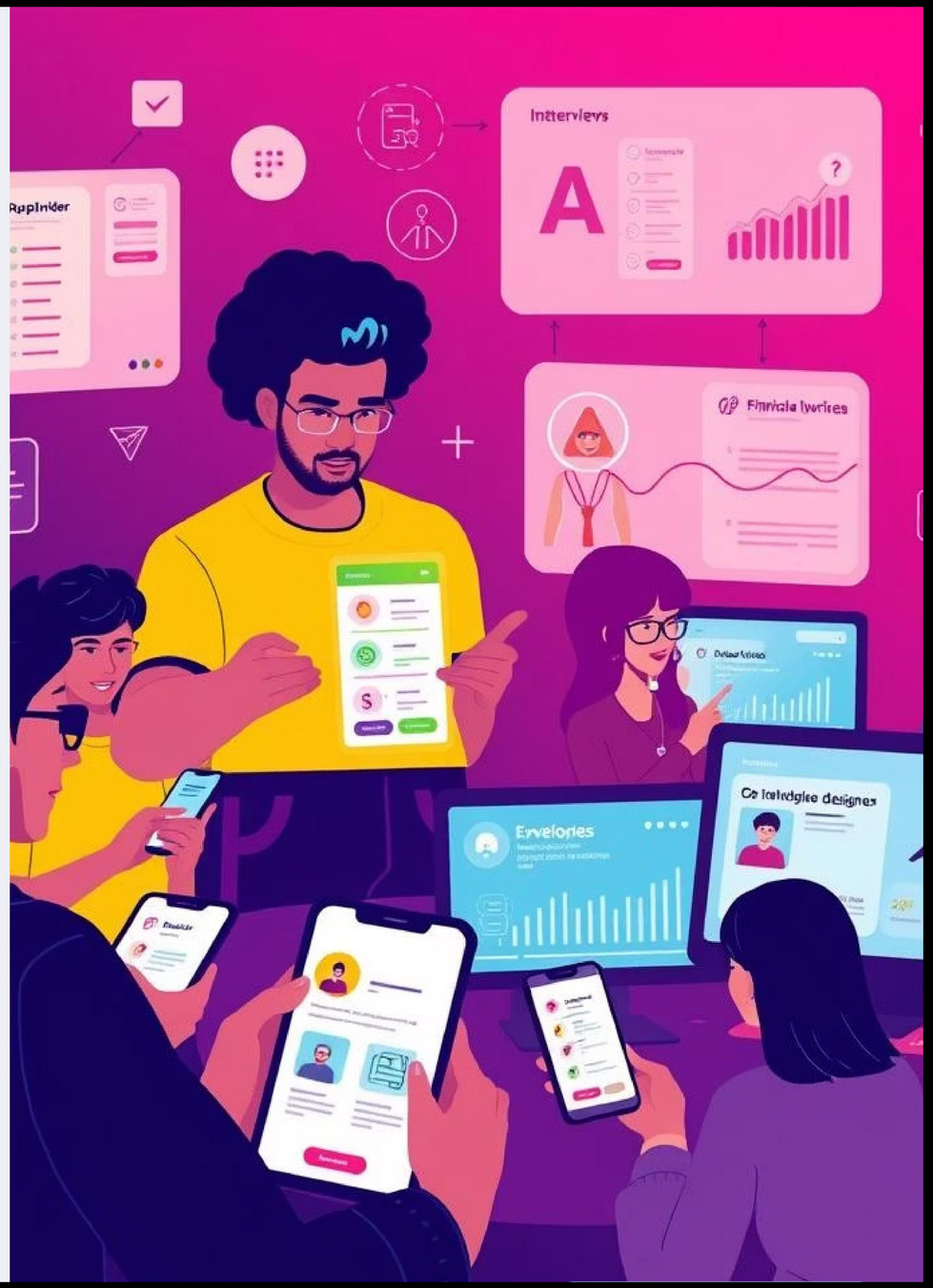

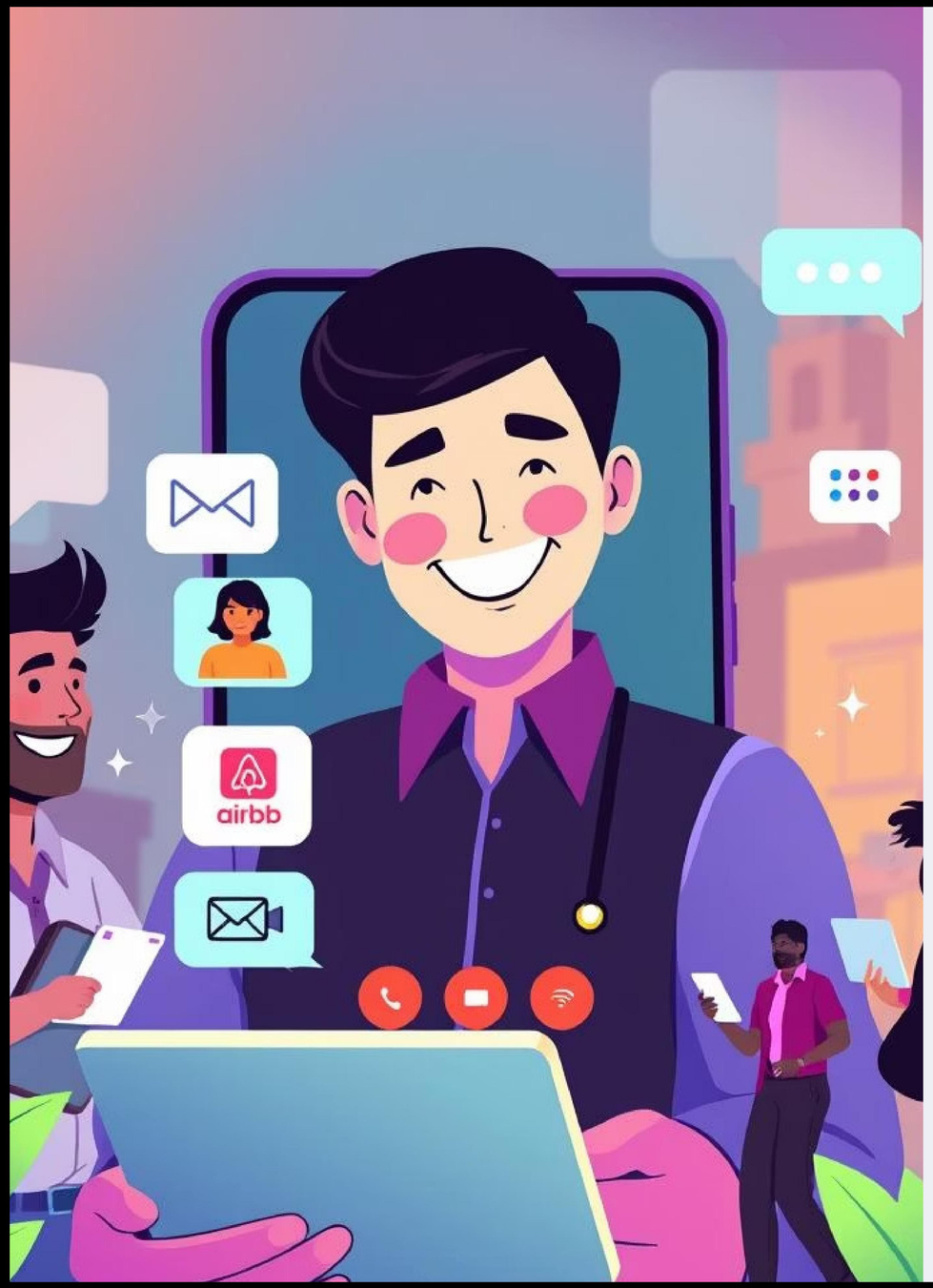

Contacto

Contacto directo a través de estos canales.

- Soporte: **soporte@kash.lat**
- Inversionistas: **investor@kash.lat**
- Prensa y Medios: **prensa@kash.lat**
- Ubicación: Medellín, Colombia